

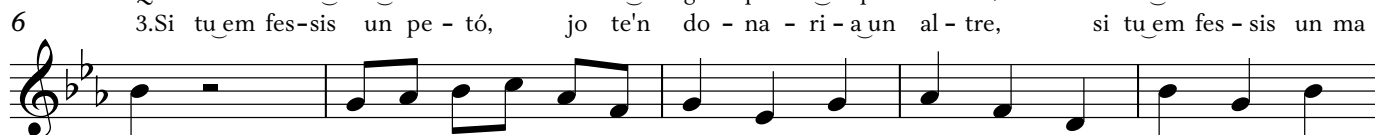

1. La fa - dri - na va a la font a bus - car un can - ti - ret d'ai - gua, re - fi - lant com un o -
2. Quan ar - ri - ba a - llà a la font tro - ba al - gú que l'hi es - pe - ra - va, tro - ba el fill del mo - li -

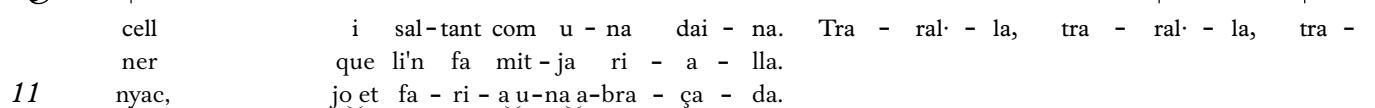

6 3. Si tu em fes - sis un pe - tó, jo te'n do - na - ri - a un al - tre, si tu em fes - sis un ma



11 cell i sal - tant com u - na dai - na. Tra - ral - la, tra - ral - la, tra -
ner que li'n fa mit - ja ri - a - lla.
nyac, jo et fa - ri - a u - na a - bra - ça - da.



ral - la, la - là. Tra - ral - la, tra - ral - la, tra - ral - la, la - là.

4. Quan arriba a casa seu,
li botzina així sa mare:
- Molt trigaves a tornar!
- És la font que a penes raja!
Traral·la...

5. - Molt despençada véns!
- És que el vent m'escabellava!
- Molt enfarinada vas!
- És el vent que bufava l'aire!
Traral·la...