Càntut
Cançons de tradició oral

La Pepa

Antònia Mochales i Antolí, Ripoll

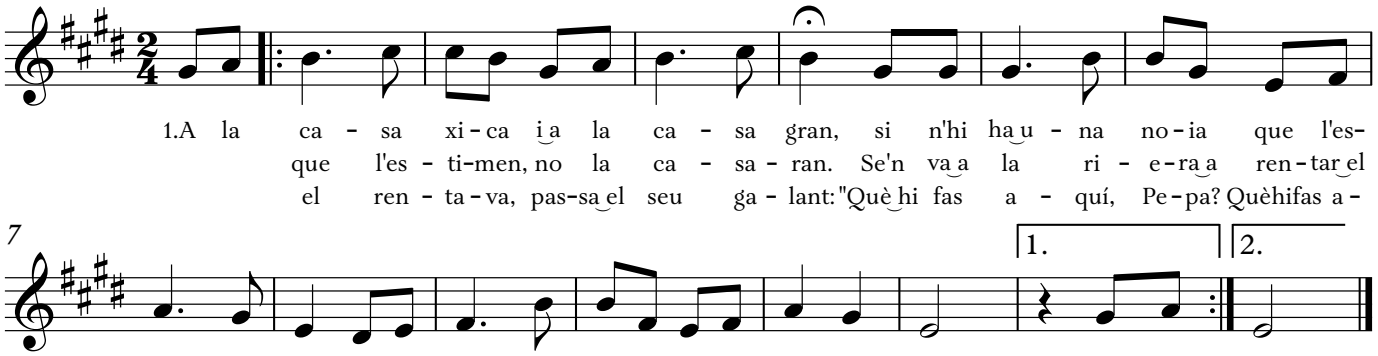

1.A la ca - sa xi - ca i a la ca - sa gran, si n'hi ha u - na no - ia que l'es-
que l'es - ti-men, no la ca - sa - ran. Se'n va a la ri - e - ra a ren - tar el
el ren - ta - va, pas-sa el seu ga - lant: "Què hi fas a - quí, Pe - pa? Què hi fas a -

ti - men tant, flor de lli - ri, lli - ri, flor de lli - ri blau. 2.De tant
da - van - tal. 3.Men - tres
quí, ren - tant?"

-Rento les faldilles, també el davantal,
per anar bonica el dia de Nadal.