

Dolors Turró i Turró, Sant Julià de Ramis

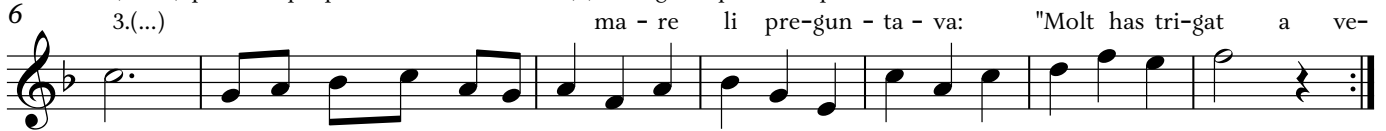

1. La Ca-t(e)ri-na va a la font a bus car un can - ti-(n)et d'ai-gua, sal - tant i-gual qu(e) un o -
2. (Com) pas - sà prop del mo - lí, trob(a) al - gú que l'es - pe - ra - va; és el fill del mo - li -
3. (...) ma - re li pre-gun - ta - va: "Molt has tri-gat a ve-



cell i brin-cant com u - na dai-na. Tra - la - la, la, la - la, la - la - ra, la, la.
ner, que n'hi fa la mit-ja ria - lla.
nir." "És la font, qu(e) a pe-nes ra - ja."

4. -Molt enfarinada vas.
-És la pols que aixeca enlaire.
-Jo no veig que faci vent,
ni que aixequi pols tan blanca.

5. -Aquí baix pot ser que no,
prò allà baix canvia l'oratge.