Càntut
Cançons de tradició oral

Pels carrers de Freixenet
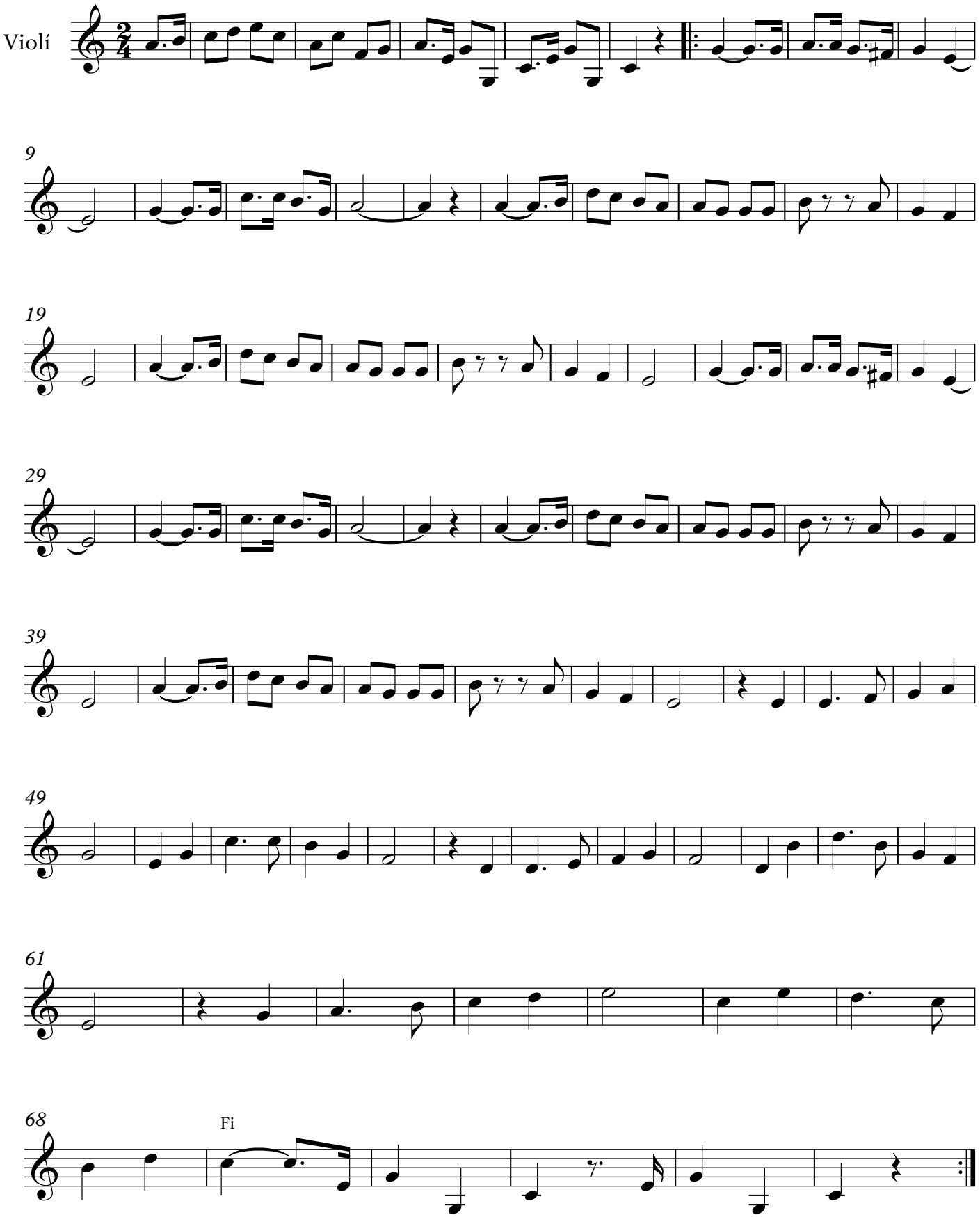
Pere Sala i Solé, "Peret Blanc", Beget